

Impr. Nat. — Modèle A² pour les soldats au dépôt du corps ou à demeure dans une localité.

EXPÉDITEUR

Nom et prénoms : *Paul Bion*

Grade : *Lieut.*

Régiment } *309^e en 5^e Inf.^{ie}*
ou Service }

Compagnie, Escadron, } *D. C. C.*
Bataillon, Section, etc. }

Dépôt du Corps } *Lecken postal*
ou } *no 41*
Résidence fixe }

(Les indications ci-dessus sont à reproduire dans l'adresse de la réponse.)

CORRESPONDANCE DES ARMÉES DE LA RÉPUBLIQUE

.....
CARTE EN FRANCHISE

VICTORIA B.C. JUN 19 1915

* TRES 4

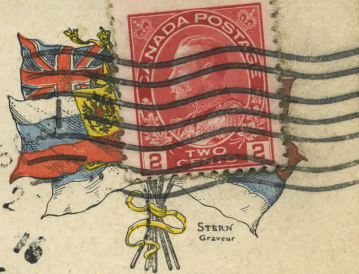

Adresse :

Madame Paul Bion
Cathol Settlement
Salt Spring Island
B. C.
Canada.

Cette carte doit être remise au vaguemestre. Elle ne doit porter aucune indication du lieu d'envoi ni aucun renseignement sur les opérations militaires passées ou futures.
S'il en était autrement, elle ne serait pas transmise.



PARTIE RÉSERVÉE À LA CORRESPONDANCE.

Alors adieu
ma chère petite fille, j'aurais en premier lieu
lyon depuis un mois de telle sorte que je
n'ai pas eu le temps de t'écrire
la longue lettre que je me propose mais
je t'aurai une carte postale par la 3
ou 4 jours pour te faire prendre
je t'ai toujours bien qu'une fois
pour une guerre comme celle-ci
il paraîtrait ne pas de passer 30 ans.
Cependant de la plupart de nos humains
ont dépassé cet âge et ils font leur
mieux ou mieux qui s'efforcent et
je t'assure plutôt bien. J'attends une
lettre de ta avec impatience. Que Dieu
veuille que tu puisses un jour répondre
à tout ce que j'ai posé de plus cher de
toute l'indes de toi, bonjour et la petite
sœur, car on est là Paul. Paul.