

IMPR. NAT. — Modèle A¹ pour les troupes en opérations.

EXPÉDITEUR :

Nom et prénoms : *Paul Bion*

Grade : *Lieut.*

Régiment } *3^e ligne d'inf.*
ou Service }

Compagnie, Escadron, } *M. C.*
Bataillon, Section, etc. }

Secteur postal n° *41*

(Les indications ci-dessus sont à reproduire dans l'adresse de la réponse.)

CORRESPONDANCE DES ARMÉES DE LA RÉPUBLIQUE

CARTE EN FRANÇAIS

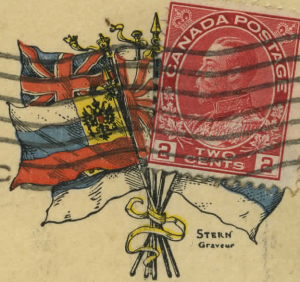

Adresse :

Madame Paul Bion
Central Settlement
Salt Spring Island
B.C.
Canada

(La date sur une autre carte)

Cette carte doit être remise au vaguemestre. Elle ne doit porter aucune indication du lieu d'envoi ni aucun renseignement sur les opérations militaires passées ou futures.

S'il en était autrement, elle ne serait pas transmise.

Chers armées PARTIE RÉSERVÉE À LA CORRESPONDANCE. le 1^{er} Juin 1913
Ma chère petite fille Tu me vois navré de
n'avoir pas encore trouvé, je ne dis pas le
temps, mais les dispositions d'esprit qui
permettent d'entreprendre tranquillement
cette tâche. Un homme en effet constan-
ment sur le qui-vive et le moindre
revers le rendent est à peu près impossible.
J'ai lu avec beaucoup de plaisir ta
bonne lettre reçue avant hier. Quelle
joie pour moi de la lire et quel confort
elles m'apportent. Je suis bien sûr que
ma petite Paulette et j'ai eu les larmes
aux yeux en lisant qui elle serait
contente de me revoir. Mais aussi je serais
bien content de serrer cette pauvre petite dans
mes bras. Enfin il ne faut pas désespérer.