

Cette carte doit être remise au vague-mestre. Elle ne doit porter aucune indication du lieu d'envoi ni aucun renseignement sur les opérations militaires passées ou futures.

S'il en était autrement, elle ne serait pas transmise.

le 2.4.16
PARTIE RÉSERVÉE À LA CORRESPONDANCE.
Mes amis
mon cher petit fils,
la hôte je te dirai, qui a part un
qui est même qui est maintenant
sur la voie de départ. Je continue
à bien me porter. D'après plusieurs
jours je suis sans nouvelles, je
ne suis pas quelle raison.
Il fait beaucoup de temps
merveilleux et j'espère bien voir
la fin de mon absence dans
3 jours. Laisse à nos amis, une
chère petite fille de ton
P.S. Excuse le désordre de cette carte Paul
j'ai pu la reprendre à la fin de l'année. P.D

Impr. NAT. — Modèle A' pour les troupes en opérations.

EXPÉDITEUR :

Nom et prénoms :

Paul Bion

Grade :

Capitaine

Régiment }
ou Service }

E. M.

Compagnie, Escadron,
Bataillon, Section, etc. }

13^e CA.

Secteur postal n°

98

(Les indications ci-dessus sont à reproduire dans
l'adresse de la réponse.)

CORRESPONDANCE
DES ARMÉES DE LA RÉPUBLIQUE
CARTE EN FRANCHISE

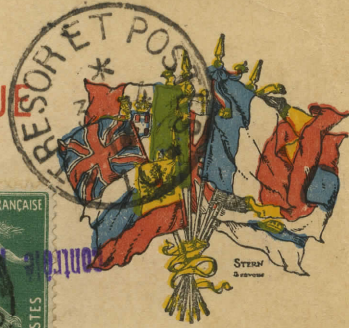

MONTREAL
Capitaine P. Bion
Central Settlement
Salt Spring Island B.C.
Canada